TANZE WIE EIN SCHLAUER FUCHS

Hast du Lust auf Singen, Tanzen und Musizieren, zusammen mit deinen Geschwistern oder Freunden? Das könnt ihr zum Song «Schlaui Füchs». Aus dem Badmintonschläger wird eine Gitarre, aus Holzkellen werden Schlagzeugschläger, und aus dem Leuchtstift wird ein Mikrofon. Wer von euch ist der wildeste Fuchs auf der Bühne? Schaut euch die Bewegungen im Video an und tanzt zum Refrain mit.

SPICKZETTEL

Los gehts! Das ist die Ausrüstung für eure Band:

Hier geht es zum Song

SCHLAUER-FUCHS-TIPP

Ihr findet die tanzenden Füchse im Video toll? Bastelt euren eigenen schlauen Fuchs mit Lüchzgi. Alles, was ihr dafür braucht, ist ein Filzstift, um die Konturen zu zeichnen, sowie Musterklammern, Schere und Farben zum Ausmalen.

Schlaui Füchs

Text: Matthias Nyfeler, Manuel Jordi

Musik: Matthias Nyfeler, Manuel Jordi

♩ = 188

Vers 1

D Em7 Hm7 A7

s'Znü - ni - säck - li isch pa-rat dr Lüch - zgi han i o scho a

5 D Em7 Hm7 A7

Ma - mi Pa - pi win - ke mir mi Frün - din war - tet duss uf mi

9 D Em7 Hm7 A7

vor mim Hus do hets e Stross won i ü - ber que - re mues bim

13 D Em7 Hm7 A7

Ze-bra - strei - fe wart i Stop! bis au - i Fahr - züg hal - te Stop!

Chorus

17 G D G D

mir si ä - be schlau - i Füchs mir si sich - er un - ger wägs mit em

21 G D A7

Lüch - zgi gseh mir su - per us mir Füchs mir pas - se uf nang uf

25 G D G D

d'Füchs hei schar - fi Ou - ge ja mir Füchs mir lue - ge gnau

29 G D A7

d'Füchs hei spit - zi Oh - re mir lo - se guet mir si halt schlau

(c) 2021 Mättu & Schnuder Buebe www.lumpeliedli.info

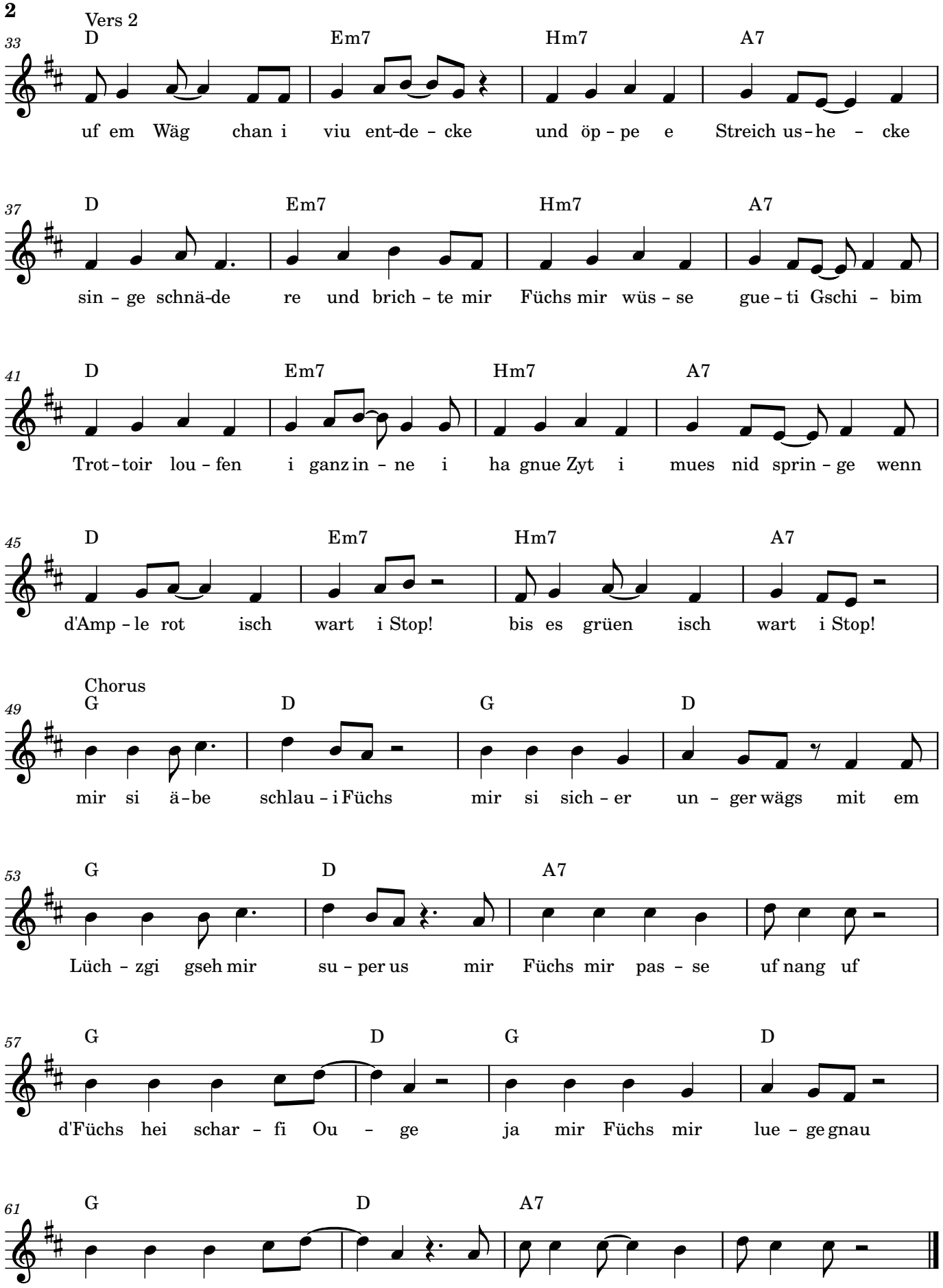

(c) 2021 Mättu & Schnuder Buebe www.lumpeliedli.info