MACH DIR DIE WELT, WIE SIE DIR GEFÄLLT

**Welches der drei Bilder gefällt dir am besten?
Schneide es aus und klebe es auf einen Karton.
Gestalte nun das Bild nach deiner Fantasie weiter!
Füge Bäume, Häuser und Strassen hinzu und
mache ein ganzes Quartier daraus.**

SPICKZETTEL

Für deine tolle Collage brauchst du dieses Material:

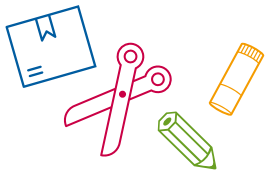

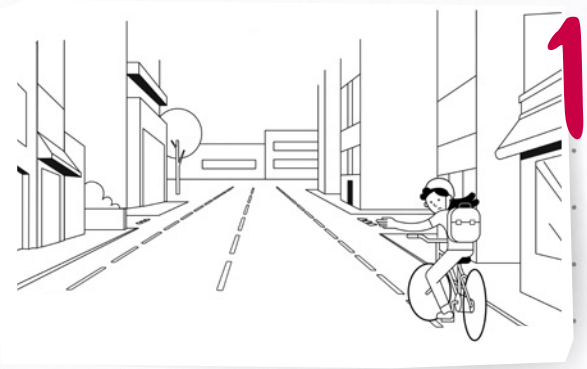

1

AUSSCHNEIDEN

Schneide das Bild deiner Wahl mit der Schere entlang der Schnittmarken aus.

AUFKLEBEN

Klebe das ausgeschnittene Bild mit Leim auf einen Karton. Die Grösse des Kartons kannst du selbst wählen, je nachdem, wie gross dein Kunstwerk werden soll.

2

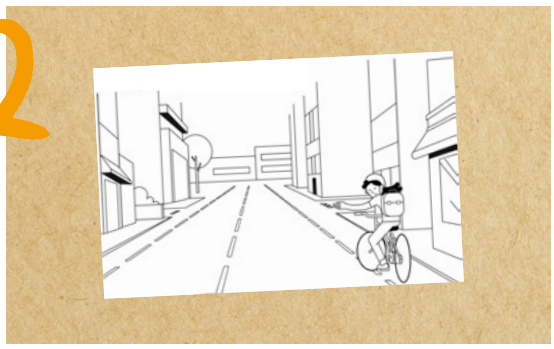

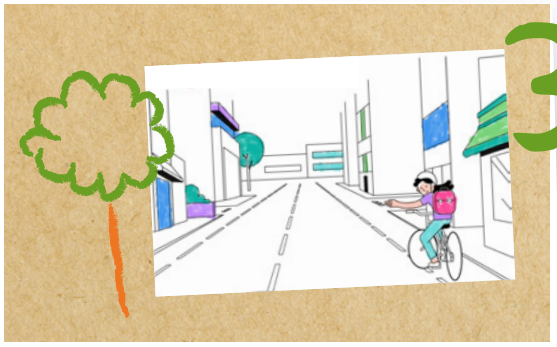

3

GESTALTEN

Gestalte nun das Bild und den Karton rundherum. Du kannst malen, kleben und verzieren – nach Lust und Laune!

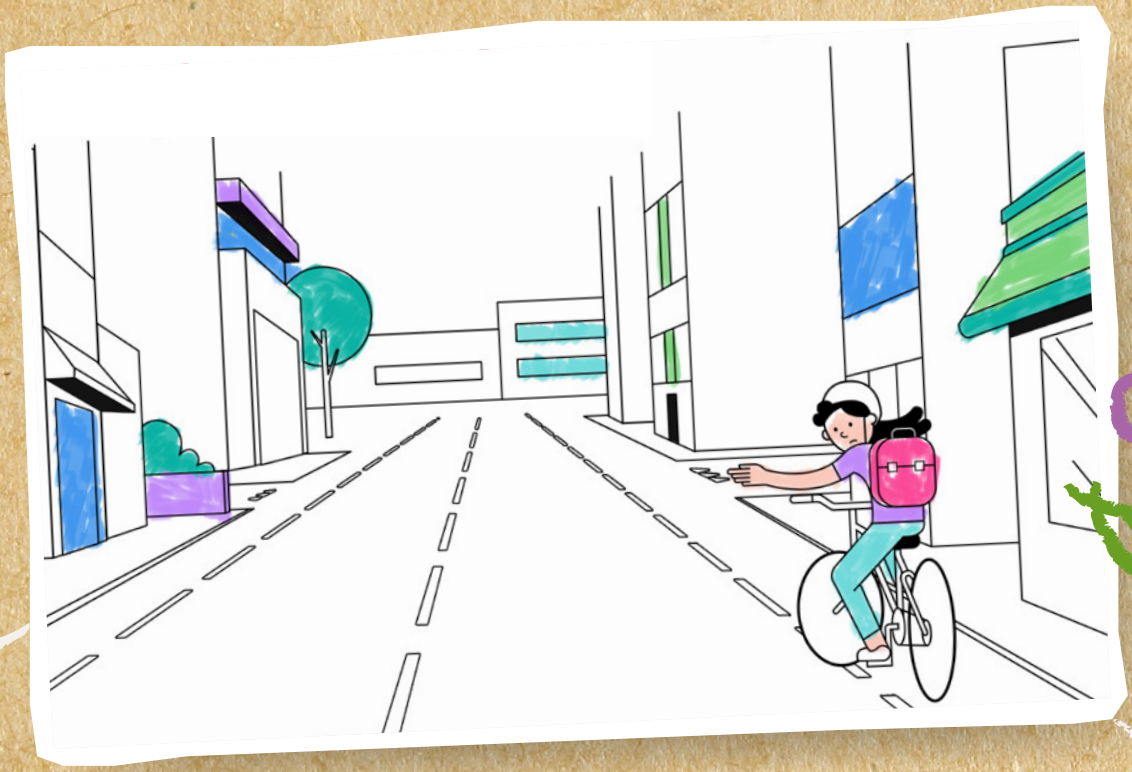

SCHLAUER-
FUCHS-TIPP
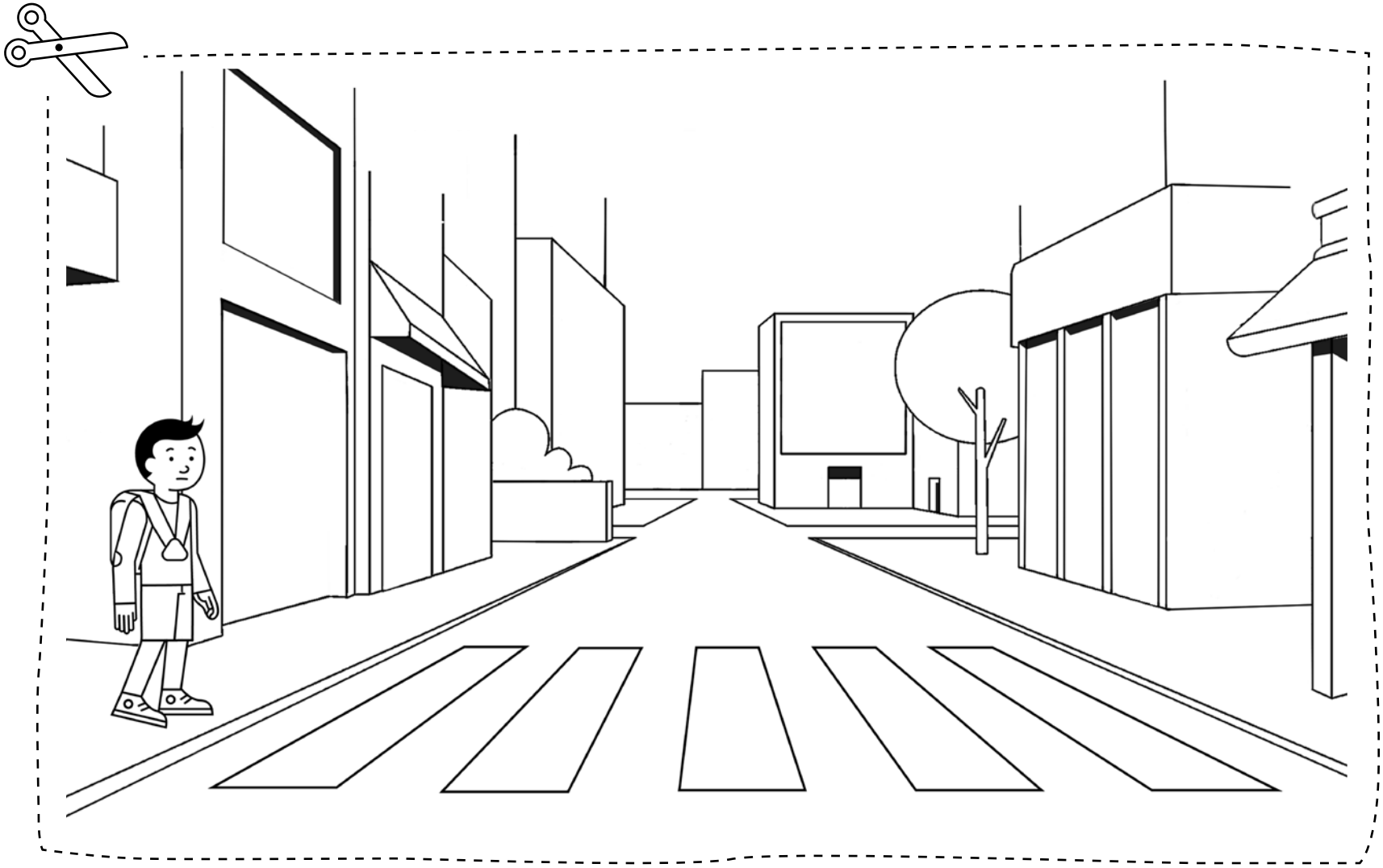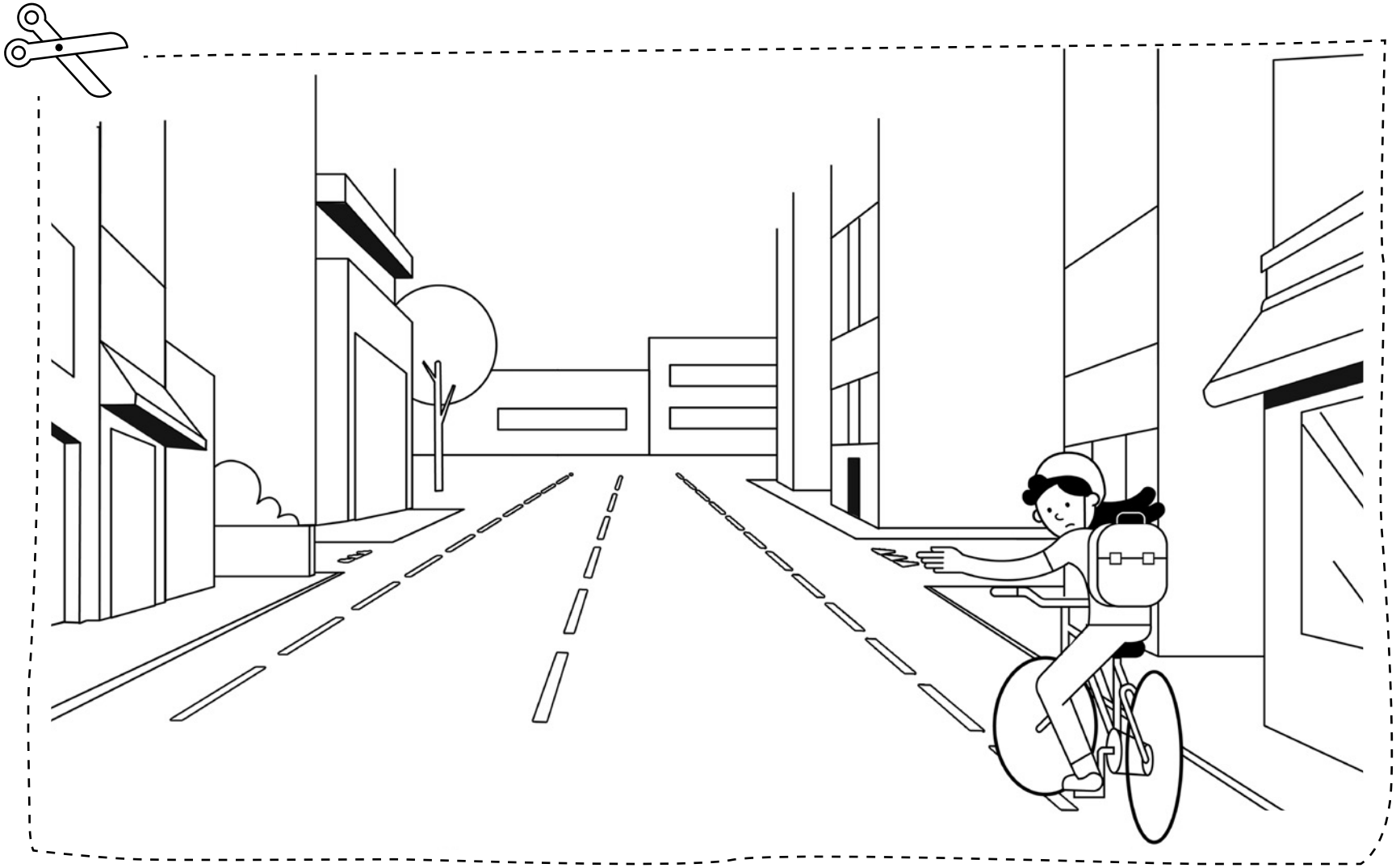
Welche Materialien findet ihr zu Hause, die drinnen oder draussen für diese Collage wiederverwertet werden können? Vielleicht habt ihr Verpackungsmaterial, Zeitungsschnipsel, Blätter, Steine oder Federn, die ihr neben Bastelmaterial wie Farben, Glitzer und Glasperlen verwenden könnt.